BBC CELLPACK

Electrical Products

Cintas de PVC y Especiales

Sistemas de conexión de cables y accesorios Baja y Media Tensión

Conectamos tu energía

www.cellpack.com

Cinta PVC Nº 103
19 X 20 m

autoextinguible según EN60454

Cinta de PVC para aislamiento eléctrico, especialmente resistente a la intemperie. Espesor 0,13 mm, 19 mm de ancho, 20 m de largo, núcleo indeformable de plástico. Temperatura de trabajo entre 0 - 80º C. En cajas de 160 unidades.

Contenido: Cinta de PVC

Colores

Negro, Gris, Verde, Amarillo, Blanco, Marrón, Azul, Rojo

Código	Descripción	Color	Espesor mm	Ancho mm	Largo m	Embalaje
418005	Cinta 103 19 X 20 m	Negro	0.13	19	20	160
418006	Cinta 103 19 X 20 m	Blanco	0.13	19	20	160
418007	Cinta 103 19 X 20 m	Gris	0.13	19	20	160
418008	Cinta 103 19 X 20 m	Marrón	0.13	19	20	160
418009	Cinta 103 19 X 20 m	Verde	0.13	19	20	160
418010	Cinta 103 19 X 20 m	Azul	0.13	19	20	160
418011	Cinta 103 19 X 20 m	Amarillo	0.13	19	20	160
418012	Cinta 103 19 X 20 m	Rojo	0.13	19	20	160

Propiedades
- Retardante de llama
- Excelente conformabilidad
- Alta resistencia a la rotura
- Alta resistencia al envejecimiento

Datos técnicos página 17.

Aplicación
- Para aislamiento de aplicaciones eléctricas de hasta 1 kV
- Sujeción

Material
- Lámina de PVC virgen, adhesivo de goma de resina de alto rendimiento

Nivel de tensión
- U_0/U (U_m) 0.6/1 (1.2) kV

Normativa
- Ensayado de acuerdo a la norma ASTM D-1000

Almacenaje / Caducidad
- Ilimitado a temperatura ambiente entre 0º y 40 º C

Datos técnicos página 15

Cinta PVC Nº 101
19 X 25 m

autoextinguible según EN60454

Cinta de PVC para aislamiento eléctrico, especialmente resistente a la intemperie. Espesor 0,15 mm, 19 mm de ancho, 25 m de largo, núcleo indeformable de plástico. En cajas de 200 unidades.

Contenido: Cinta de PVC

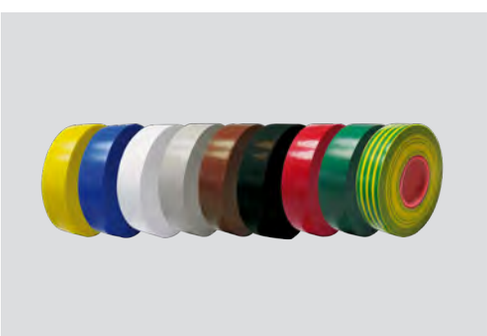

Colores

Amarillo, Blanco, Marrón, Rojo, Azul, Gris, Negro, Verde, Amarillo-Verde

Código	Descripción	Color	Espesor mm	Ancho mm	Largo m	Embalaje
417981	Cinta 101- 19X25 m	Amarillo	0.15	19	25	200
417982	Cinta 101- 19X25 m	Azul	0.15	19	25	200
417983	Cinta 101- 19X25 m	Blanco	0.15	19	25	200
417984	Cinta 101- 19X25 m	Gris	0.15	19	25	200
417985	Cinta 101- 19X25 m	Marrón	0.15	19	25	200
417986	Cinta 101- 19X25 m	Negro	0.15	19	25	200
417987	Cinta 101- 19X25 m	Rojo	0.15	19	25	200
417988	Cinta 101- 19X25 m	Verde	0.15	19	25	200
417991	Cinta 101- 19X25 m	Amarillo-Verde	0.15	19	25	200

Cinta PVC Nº 101
19 X 20 m

autoextinguible según EN60454

Cinta de PVC para aislamiento eléctrico, especialmente resistente a la intemperie. Espesor 0,15 mm, 19 mm de ancho, 20 m de largo, núcleo indeformable de plástico. En cajas de 250 unidades.

Contenido: Cinta de PVC.

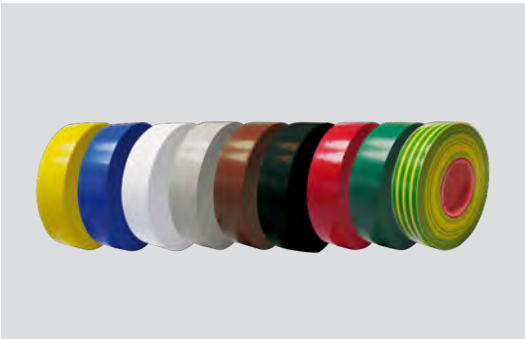

Colores

Amarillo, Blanco, Marrón, Rojo, Azul, Gris, Negro, Verde, Amarillo-Verde

Código	Descripción	Color	Espesor mm	Ancho mm	Largo m	Embalaje
417993	Cinta 101 - 19X20 m	Amarillo	0.15	19	20	250
417994	Cinta 101 - 19X20 m	Azul	0.15	19	20	250
417995	Cinta 101 - 19X20 m	Blanco	0.15	19	20	250
417996	Cinta 101 - 19X20 m	Gris	0.15	19	20	250
417997	Cinta 101 - 19X20 m	Marrón	0.15	19	20	250
417998	Cinta 101 - 19X20 m	Negro	0.15	19	20	250
417999	Cinta 101 - 19X20 m	Rojo	0.15	19	20	250
418000	Cinta 101 - 19X20 m	Verde	0.15	19	20	250
418001	Cinta 101 - 19X20 m	Amarillo-Verde	0.15	19	20	250

Cinta PVC Nº 101
19 X 10 m

autoextinguible según EN60454

Cinta de PVC para aislamiento eléctrico, especialmente a resistente a la intemperie. Espesor de 0,15 mm., 19 mm. de ancho, 10 metros de largo, diámetro del núcleo 38 mm. núcleo indeformable de plástico. En cajas de 100 unidades

Contenido: Cinta de PVC

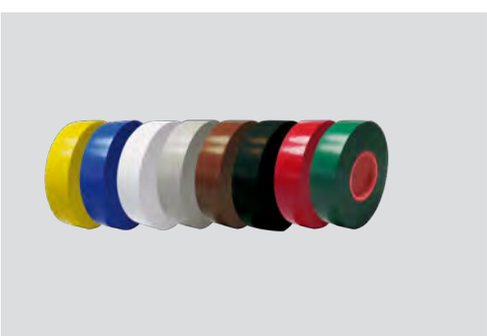

Colores

Negro, Gris, Verde, Amarillo, Blanco, Marrón, Azul, Rojo

Código	Descripción	Color	Espesor mm	Ancho mm	Largo m	Embalaje
417973	Cinta 101 - 19X10 m	Amarillo	0.15	19	10	100
417974	Cinta 101 - 19X10 m	Azul	0.15	19	10	100
417975	Cinta 101 - 19X10 m	Blanco	0.15	19	10	100
417976	Cinta 101 - 19X10 m	Gris	0.15	19	10	100
417977	Cinta 101 - 19X10 m	Marrón	0.15	19	10	100
417978	Cinta 101 - 19X10 m	Negro	0.15	19	10	100
417979	Cinta 101 - 19X10 m	Rojo	0.15	19	10	100
417980	Cinta 101 - 19X10 m	Verde	0.15	19	10	100

Premio 233
Cinta aislante de PVC
para aislamiento y sujeción de cables, en caja de plástico individual

Especialmente flexible y resistente a la radiación UV.

Contenido: Cinta aislante de PVC, en caja de plástico individual

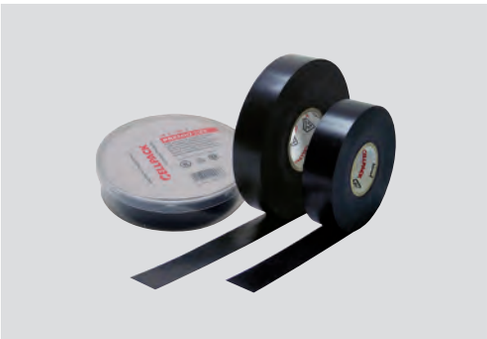

Colores

Negro

Código	Descripción	Espesor mm	Ancho mm	Largo m	Color
223609	Premio 233	0.18	19	6	Negro
223607	Premio 233	0.18	19	20	Negro
223606	Premio 233	0.18	19	33	Negro

Propiedades
- Resistente a la humedad
- Resistente a hidrocarburos
- Resistente a ácidos diluidos y alcalinos
- Estabilizado contra rayos UV
- Altamente flexible
- Alta rigidez dieléctrica
- Facilidad de puesta en servicio incluso a bajas temperaturas
- Servido en una caja de plástico

Aplicación
- Para aislamiento de aplicaciones eléctricas de hasta 1 kV
- Sujeción

Material
- PVC

Datos técnicos página 15

Premio 235
Cinta aislante de PVC
para sujeción y marcaje en caja de plástico individual

Especialmente flexible y resistente a la radiación UV.

Contenido: Cinta aislante de PVC en caja de plástico individual

Colores

Gris, Verde, Violeta, Marrón, Rojo, Blanco, Amarillo, Naranja, Azul, Amarillo-Verde

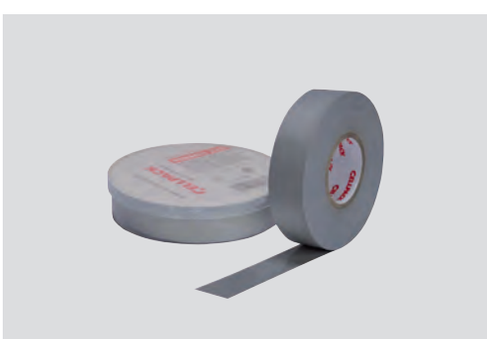

Código	Descripción	Espesor mm	Ancho mm	Largo m	Color
223594	Premio 235	0.18	19	20	Blanco
223595	Premio 235	0.18	19	20	Violeta
223596	Premio 235	0.18	19	20	Naranja
223597	Premio 235	0.18	19	20	Gris
223598	Premio 235	0.18	19	20	Marrón
223599	Premio 235	0.18	19	20	Amarillo
223600	Premio 235	0.18	19	20	Verde
223602	Premio 235	0.18	19	20	Azul
223603	Premio 235	0.18	19	20	Rojo
252110	Premio 235	0.18	19	20	Amarillo-Verde

Propiedades
- Resistente a la humedad
- Resistente a hidrocarburos
- Resistente a ácidos diluidos y alcalinos
- Estabilizado contra rayos UV
- Altamente flexible
- Alta rigidez dieléctrica
- Facilidad de puesta en servicio incluso a bajas temperaturas
- Servido en una caja de plástico

Aplicación
- Para aislamiento de aplicaciones eléctricas de hasta 1 kV
- Códigos de color y marcaje

Material
- PVC

Datos técnicos página 15

Cinta nº 292

anchos: 19 mm / 25 mm / 30 mm / 38 mm / 50 mm / 100 mm

ancho especial

Especialmente resistente a la intemperie

Contenido: Cinta aislante de anchos especiales, de 0.15 mm de espesor, en rollos de 33 m.

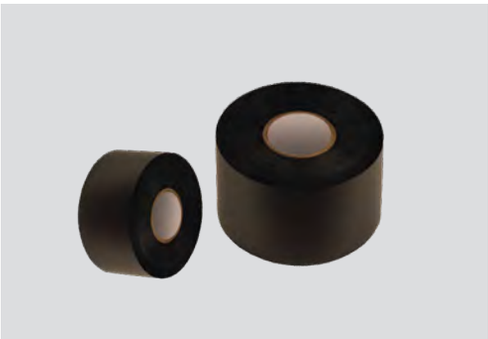

Colores

Negro

Código	Descripción	Espesor mm	Ancho mm	Largo m	Color	Embalaje
418023	Cinta Nº292	0.15	19	33	Negro	48
418024	Cinta Nº292	0.15	25	33	Negro	36
418025	Cinta Nº292	0.15	30	33	Negro	30
418026	Cinta Nº292	0.15	38	33	Negro	24
418027	Cinta Nº292	0.15	50	33	Negro	18
418028	Cinta Nº292	0.15	100	33	Negro	6

Propiedades
- Buena resistencia a la abrasión, la corrosión y la humedad
- Excelente conformabilidad
- Protección mecánica
- Buena resistencia dieléctrica
- Protección mecánica

Aplicación
- Sujeción de cables

Premio 845

Cinta adhesiva para sujeción de cables

a prueba de cortocircuitos, para sujeción y fijación de cables

Cinta de poliéster reforzada con fibra de vidrio, con adhesivo a una cara.

Contenido: Cinta para la sujeción de cables

Colores

Negro

Código	Descripción	Espesor mm	Ancho mm	Largo m	Color
223592	Premio 845	0.18	19	20	Negro
223591	Premio 845	0.18	19	50	Negro
223590	Premio 845	0.18	25	50	Negro

Propiedades
- Núcleo estable
- Resistente a la humedad
- Estabilizado contra radiación UV
- Alta resistencia al desgarro
- Excelente adherencia a todo tipo de materiales
- Resistente a la intemperie

Aplicación
- Sujeción de cables, resistente al cortocircuito
- Fijación de cables
- Especialmente indicado para fijado de conjuntos bajo tensión mecánica

Material
- PES/Fibra de vidrio reforzada

Datos técnicos página 15

Premio 1130
Cinta de fibra de vidrio <130 °C
para aislamiento mecánico y eléctrico contra el calor

Cinta autoadhesiva de fibra de vidrio, estucada con adhesivo de silicona, endurecimiento por calor, resistente a temperaturas hasta 130 °C.

Contenido: Cinta de fibra de vidrio

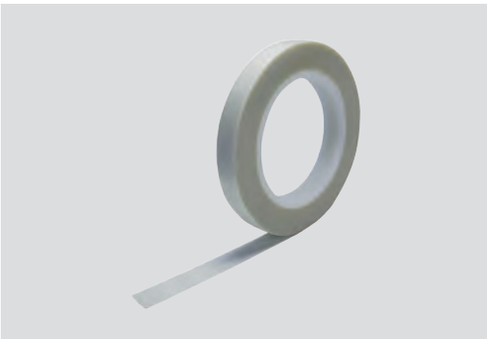

Colores

Blanco

Código	Descripción	Espesor mm	Ancho mm	Largo m	Color
223585	Premio 1130	0.18	12	33	Blanco
223583	Premio 1130	0.18	19	33	Blanco

Propiedades
- Nucleo estable
- Rotulable
- Resistencia extrema al desgarro
- Estabilidad térmica superior

Aplicación
- Aislamiento de componentes eléctricos altamente exhotérmicos
- Para proteger cables durante operaciones de fundido o soldado
- Para envolver cables protegiéndolos de calor radiante

Material
- Refuerzo de fibra de vidrio

Datos técnicos página 15

Premio 1180
Cinta de fibra de vidrio < 180 °C
para aislamiento mecánico y eléctrico contra el calor

Cinta autoadhesiva de fibra de vidrio, estucada con adhesivo de silicona, endurecimiento por calor, resistente a temperaturas hasta 180 °C. Datos técnicos página 75.

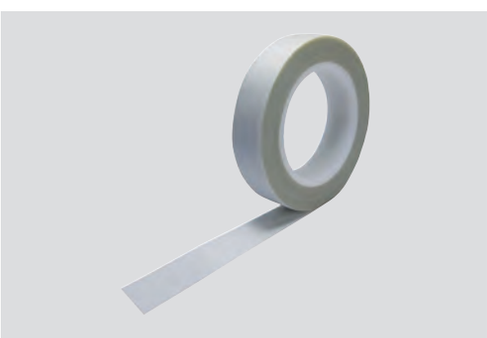

Colores

Blanco

Código	Descripción	Espesor mm	Ancho mm	Largo m	Color
223580	Premio 1180	0,18	25	33	Blanco
222581	Premio 1180	0.18	15	33	Blanco

Propiedades
- Nucleo estable
- Rotulable
- Resistencia extrema al desgarro
- Estabilidad térmica superior

Aplicación
- Aislamiento de componentes eléctricos altamente exhotérmicos
- Para proteger cables durante operaciones de fundido o soldado
- Para envolver cables protegiéndolos de calor radiante

Material
- Refuerzo de fibra de vidrio

Datos técnicos página 15

Premio 2281
Cinta de lámina de cobre
para la descarga de carga electroestática y pantalla de componentes eléctricos

Cinta de lámina de cobre con adhesivo acrílico conductor.

Contenido: Cinta de lámina de cobre y caja protectora de plástico.

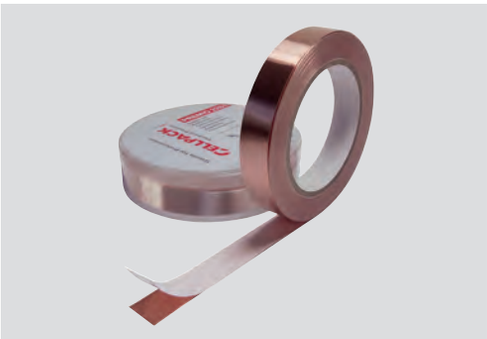

Color

Cobre

Código	Descripción	Color	Longitud m	Ancho mm	Espesor mm
223578	Premio 2281	Cobre	33	9	0.06
223577	Premio 2281	Cobre	33	12	0.06
223576	Premio 2281	Cobre	33	19	0.06

Propiedades
- Resistente a ácidos diluidos y alcalinos
- Soldable
- En caja de plástico protectora

Aplicación
- Descarga de carga electroestática y pantalla ante campos electromagnéticos para componentes y dispositivos

Material
- Lámina de aluminio

Datos técnicos página 15

Premio 5584
Cinta de espuma de doble cara, autoadhesiva
para fijación universal

Cinta de espuma de doble cara autoadhesiva para todo tipo de aplicaciones con adhesivo acrílico de alta calidad.

Datos técnicos página 15

Contenido: Cinta de espuma autoadhesiva, doble cara.

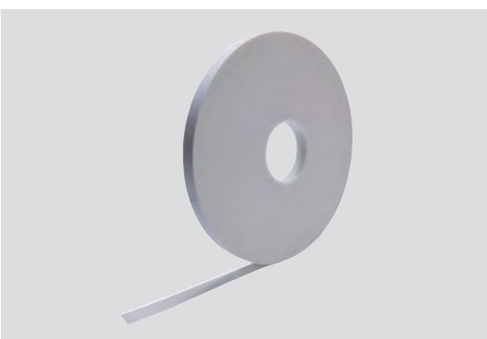

Colores

Blanco

Código	Descripción	Color	Longitud m	Ancho mm	Espesor mm
223575	Premio 5584	Blanco	60	19	1
223574	Premio 5584	Blanco	60	25	1

Propiedades
- Núcleo estable
- Resistente a la humedad
- Resistente a ácidos diluidos y alcalinos
- Estabilizado a la radiación UV
- No corrosiva
- Adhesivo acrílico de doble cara
- Alta resistencia a la abrasión

Aplicación
- Estanqueidad
- Cinta adhesiva y de sujeción

Material
- Espuma de polietileno

Cinta de aluminio

Cinta de lámina de aluminio con adhesivo acrílico de alto rendimiento

sellado de conductos de HVAC y otras aplicaciones

Cinta de aluminio de alta resistencia a la tracción, con un adhesivo acrílico, solvente de alto rendimiento, protegido por un papel de silicona de fácil liberación. Recomendación: Es esencial que la superficie esté limpia, seca, libre de grasa, aceites u otras substancias.

Contenido: Cinta de lámina de aluminio con adhesivo acrílico.

Colores

Plata Blanco

Datos técnicos página 15

Código	Descripción	Espesor mm	Ancho mm	Largo m	Color
418042	Cinta Aluminio	0,07	50	50	Plata
418043	Cinta Aluminio	0.07	50	50	Blanco

Propiedades
- Proporciona excelente refracción de luz y calor.
- Adhesivo de alta calidad, de alto poder de adherencia que ofrece sellado y unión permanente en conductos de HVAC
- Buena resistencia al envejecimiento, tanto en exteriores como en interiores
- Bajo índice de transmisión de vapor húmedo permite un excelente rendimiento de sellado y parcheado

Aplicación
- Sellado de conductos de HVAC
- Otras aplicaciones de unión.

Material
- Lámina de aluminio, adhesivo acrílico de alto rendimiento.

Almacenaje/Caducidad

Durante 12 meses,a 21ºC, 50 % humedad relativa aislada de la luz solar directa

Cinta americana

Cinta textil adhesiva para uso general

para fijación universal

Cinta textil extruida y laminada con adhesivo sintético a base de goma y resinas.

Contenido: Cinta adhesiva americana.

Colores

Negro Plata

Código	Descripción	Espesor mm	Ancho mm	Largo m	Color
418040	Cinta Americana	0,07	50	50	Negra
418041	Cinta Americana	0.07	50	50	Plata

Propiedades
- Cinta multicapa de gran resistencia mecánica
- Fácil de rasgar
- Uso universal

Aplicación
- Reparación
- Sujeción.
- Reforzado

Material
- Cinta adhesiva textil con adhesivo sintético a base de goma/resina

Almacenaje/Caducidad

Durante 12 meses, en su envase original, en una área fresca y seca alejada de la luz solar directa.

No. 61
Cinta semiconductora

para reparar la capa semiconductora, autovulcanizable

Contenido: Cinta semiconductora

Color

Negro

Código	Descripción	Espesor mm	Ancho mm	Largo m	Color
418035	No. 61	0.75	19	5	Negro

Propiedades
- Impresa "CAUTION-CONDUCTING TAPE" para evitar el peligro de confusión
- Autovulcanizable
- Se funde formando una masa homogénea libre de cavidades en un corto período de tiempo
- Duradera
- Resistente al ozono
- Sin corrosión electrolítica
- Altamente flexible
- Propiedades físicas superiores

Aplicación
- Reparación de la capa semiconductora de cables de media tensión
- Para igualar superficies rugosas de conectores y terminales de cable

Material
- Base EPR

Datos técnicos página 15

No. 62
Cinta autovulcanizable EPR

para aislar y separar, autovulcanizable

Contenido: Cinta aislante para alto voltaje en caja individual

Color

Negro

Código	Descripción	Espesor mm	Ancho mm	Largo m	Color
418062	No. 62 - C/Caja	0.76	19	9,1	Negro
125584	No. 62	0.76	38	5	Negro
125589	No. 62	0.76	38	10	Negro
125605	No. 62	0.76	19	5	Negro

Propiedades
- Autovulcanizable
- Se funde creando un compuesto libre de cavidades, en un corto período de tiempo
- Totalmente retirable
- Duradera
- Resistente al ozono
- Resistente a la intemperie
- Estabilizado a la radiación UV
- Sin corrosión electrolítica
- No es pegajosa
- Extremadamente dúctil
- Propiedades eléctricas y físicas superiores
- Excelente adherencia a una amplia gama de substancias
- Fácil procesado

Aplicación
- Reparación de aislamiento para cables de aislamiento sintético hasta 69 kV
- Relleno para aislamiento de cables
- Sellado de moldes de resina
- Reparación de cables y materiales de todo tipo de aislamiento

Material
- Base EPR

Datos técnicos página 16

No. 63
Cinta de malla de cobre estañada

para puesta a tierra

Contenido: Cinta de malla de cobre estañada

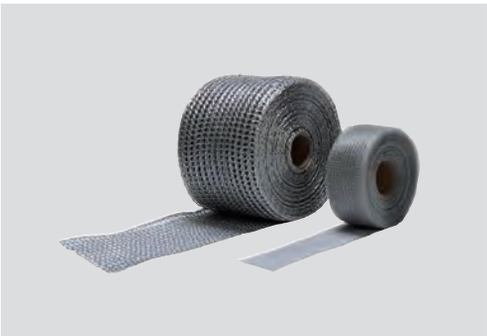

Color

Plata

Código	Descripción	Color	Longitud m	Ancho mm	Espesor mm
126313	No. 63	Plata	5	25	0.5
126303	No. 63	Plata	9.1	25	0.5
126315	No. 63	Plata	5	60	0.5
126316	No. 63	Plata	10	60	0.5

Propiedades
- Aplicación sin arrugas en cualquier contorno
- Alta flexibilidad
- Irrompible

Aplicación
- Puesta a tierra y continuidad de puesta a tierra
- Continuidad de la armadura electroestática
- Continuidad semiconductora para conectores
- Continuidad del nivel de voltaje

Material
- Cobre estañado, trenzado

No. 64
Masilla aislante para sellado

para un sellado flexible permanente, autovulcanizable

Apta para todo tipo de usos, autovulcanizable, para sellar homogéneamente o recubrimiento de cables y conductores

Contenido: Cinta de masilla aislante

Color

Negro

Código	Descripción	Color	Longitud m	Ancho mm	Espesor mm
125591	No. 64	Negro	1.5	38	3.2

Propiedades
- Goma sintética adhesiva
- Autovulcanizable
- Resistente a la corrosión
- Resistente al ozono
- Flexible permanentemente
- Propiedades dieléctricas superiores
- Excelente adherencia al metal, vidrio goma y plástico.
- Propiedades físicas superiores

Aplicación
- Sellado de fisuras en cables y conductores
- Reparación de cubiertas de cable dañadas
- Sellado impermeable en puntos de entrada del cable
- Relleno para aislamiento de cables
- Apto para conexión que contienen compuestos de acrílicos y resina epoxy
- Protección contra el polvo, la humedad y la corrosión

Material
- Base de caucho butílico

Datos técnicos página 16

MASTIC-BICOMPONENTE
Aislamiento primario para
para cables de media tensión

Cinta aislante de mastic de butilo con PVC aislante en una cara de 2,29 mm. de espesor mínimo según IEC 60454-2 y 100 mm. ancho.

Contenido: Cinta mastic-pvc

Color

Negro Blanco Azul Amarillo

Descripción	Color	Longitud m	Ancho mm
MASTIC-PVC	Negro	3	100/102
MASTIC-PVC	Blanco	3	100/102
MASTIC-PVC	Azul	3	100/102
MASTIC-PVC	Amarillo	3	100/102
MASTIC-PVC	Verde	3	100/102

Propiedades
- Autovulcanizable
- Impermeable
- Propiedades eléctricas superiores
- Alta resistencia a la tracción

Aplicación
- Obturación en los extremos en empalmes torpedo.
- Aislamiento contra el agua.
- Aislamiento y protección mecánica de empalmes y cables enterrados.

Material
- Butilo y PVC

Datos técnicos página 16

No. 72
Cinta de reparación PIB
para reparar aislamiento de cables, autovulcanizable

Contenido: Cinta de reparación en caja individual

Color

Negro

Código	Descripción	Color	Ancho mm	Longitud m	Espesor mm
418067	No. 72 - C/Caja	Negro	19	10	0.5

Propiedades
- Autovulcanizable
- 100 % impermeable
- Propiedades eléctricas superiores
- Alta resistencia a la tracción

Aplicación
- Reparación de aislamiento de cables

Material
- Base PIB

Datos técnicos página 16

Cinta de señalización
Especial compañías eléctricas
para alertar de la presencia de cables

Contenido: Cinta de señalización

Color

Amarillo

Código actual	Descripción	Código Cía Elec	Color	Longitud m	Ancho mm
418052	GNF	-	Amarillo	500	150
418053	IBERDROLA	-	Amarillo	500	150
418054	NEUTRA	-	Amarillo	500	150
418055	ENDESA	67000151	Amarillo	500	150

Propiedades
- Duradera, elasticidad limitada a bajas temperaturas
- Color permanente
- Incremento de la efectividad de señalización debido a la elongación de rotura del 400%

Aplicación
- Para señalizar cables situados en zanjas

Material
- Lámina de polietileno

No. 26
Cinta señalización elástica
para alertar de la presencia de cables en caso de trabajos de excavación

Contenido: Cinta de señalización

Color

Rojo/Blanco

Código	Descripción	Color	Impresión	Longitud m	Ancho mm
125583	No. 26	Rojo/ Blanco	Sin imprimir	500	80

Propiedades
- Impresión protegida por film transparente
- Duradera, elasticidad limitada a bajas temperaturas
- Color permanente, fosforescente
- Incremento de la efectividad de señalización debido a la elongación de rotura del 400%

Aplicación
- Para señalizar cables situados en zanjas

Material
- Lámina de polietileno

No. 90
Cinta textil
para marcado y etiquetado

Cinta textil de algodón, resistente al agua, de alta calidad con goma adhesiva sintética.

Contenido: Cinta textil de algodón

Colores

Negro, Azul, Amarillo, Rojo, Verde, Gris, Marrón

Propiedades
- Adhesivo de goma sintético
- Duradera
- Se puede escribir sobre ella
- Fácil de rasgar
- Fácil de desenrollar
- Resistencia al envejecimiento superior
- Puede ajustarse para adaptarse mejor a la forma
- Excelente adherencia a una amplia gama de substancias
- Fácil procesado

Aplicación
- Marcaje
- Etiquetado
- Fijación
- Sujeción

Material
- Algodón estucado

Código	Descripción	Colores	Longitud m	Ancho mm	Espesor mm
146012	Nº 90	Negro	50	12	0.31
146016	Nº 90	Amarillo	50	12	0.31
146018	Nº 90	Rojo	50	12	0.31
146020	Nº 90	Blanco	50	12	0.31
146024	Nº 90	Gris	50	12	0.31
145938	Nº 90	Negro	25	15	0.31
145941	Nº 90	Amarillo	25	15	0.31
145945	Nº 90	Blanco	25	15	0.31
145948	Nº 90	Gris	25	15	0.31
146028	Nº 90	Negro	50	15	0.31
146030	Nº 90	Azul	50	15	0.31
146032	Nº 90	Amarillo	50	15	0.31
146034	Nº 90	Rojo	50	15	0.31
146036	Nº 90	Blanco	50	15	0.31
146038	Nº 90	Verde	50	15	0.31
146040	Nº 90	Gris	50	15	0.31
145951	Nº 90	Negro	25	19	0.31
145954	Nº 90	Amarillo	25	19	0.31
145957	Nº 90	Blanco	25	19	0.31
145961	Nº 90	Gris	25	19	0.31
146044	Nº 90	Negro	50	19	0.31
146046	Nº 90	Azul	50	19	0.31
146048	Nº 90	Amarillo	50	19	0.31
146050	Nº 90	Rojo	50	19	0.31
146052	Nº 90	Blanco	50	19	0.31
146054	Nº 90	Verde	50	19	0.31
146056	Nº 90	Gris	50	19	0.31
146058	Nº 90	Marrón	50	19	0.31

→ Continúa en la siguiente página

No. 90 - Continuación
Cinta textil de algodón

Código	Descripción	Colores	Longitud m	Ancho mm	Espesor mm
146060	Nº 90	Negro	50	25	0.31
146064	Nº 90	Amarillo	50	25	0.31
146066	Nº 90	Rojo	50	25	0.31
146068	Nº 90	Blanco	50	25	0.31
146072	Nº 90	Gris	50	25	0.31
146107	Nº 90	Negro	50	50	0.31
146109	Nº 90	Azul	50	50	0.31
146111	Nº 90	Amarillo	50	50	0.31
146113	Nº 90	Rojo	50	50	0.31
146115	Nº 90	Blanco	50	50	0.31
146119	Nº 90	Gris	50	50	0.31

Cinta PVC Nº 103		
Datos técnicos	**Unidades**	**Valor**
Adherencia al acero	kg/25mm	0.46
Adherencia al "backing"	kg/25mm	0.39
Fuerza de desbobinado	g/19mm	400
Resistencia a la tracción	kg/25mm	5
Elongación	%	125
Inflamabilidad	sec.	No inflamable-Autoextinguible
Ruptura Dieléctrica	kV	5

Premio 233	
Datos técnicos	**Valor**
mín. Alargamiento de rotura	285 %
Capacidad de adhesión	3.3 N/cm
Resistencia del aislamiento	1 x 10^5 MΩ
Rigidez dieléctrica	45 kV/mm
máx. Resistencia al calor continuada	105 °C

Premio 235	
Datos técnicos	**Valor**
mín. Alargamiento de rotura	285 %
Capacidad de adhesión	2.2 N/cm
Resistencia del aislamiento	1 x 10^5 MΩ
Rigidez dieléctrica	45 kV/mm
máx. Resistencia al calor continuada	105 °C

Premio 845	
Datos técnicos	**Valor**
mín. Alargamiento de rotura	4 %
Capacidad de adhesión	4.8 N/cm
máx. Resistencia al calor continuada	100 °C

Premio 1130/1180	
Datos técnicos	**Valor**
mín. Alargamiento de rotura	8 %
Capacidad de adhesión	3.8 N/cm
Resistencia del aislamiento	1.5 x 10^3 MΩ
Rigidez dieléctrica	12.7 kV/mm
máx. Resistencia al calor en servicio permanente	130 °C

Premio 2281	
Datos técnicos	**Valor**
Fuerza de adherencia	5.0 N/cm
máx. Resistencia al calor en servicio permanente	155 °C

Premio 5584	
Datos técnicos	**Valor**
Fuerza de adherencia	7.2 N/cm
Temperatura operativa min. max.	 10 °C 40 °C
Resistencia al calor min. max.	 -40 °C 100 °C

Cinta nº061 - Semiconductora	
Datos técnicos	**Valor**
Alargamiento de rotura	900 %
Resistencia a la rotura por tensión	3 MPa
Resistividad volumétrica específica	10 Ω x cm
Rango de temperatura	-40 °C a 100 °C

Cinta nº 62 - Autovulcanizable	
Datos técnicos	**Valor**
min. Alargamiento de rotura	900 %
Resistencia a la rotura por tensión	3 MPa
Constante dieléctrica	2.8
Factor de disipación (50 Hz)	0.0050
Rigidez dieléctrica	42 kV/mm
Resistividad volumétrica específica	1 x 10^{13} MΩ
Absorción de agua	0.05 %
Rango de temperatura min. max.	 -40 °C 100 °C

Cinta nº 64 - Masilla Aislante	
Datos técnicos	**Valor**
Constante dieléctrica	3.1
Factor de disipación (50 Hz)	0.025
Rigidez dieléctrica	16 kV/mm
Resistividad volumétrica específica	1 x 10^{12} MΩ
Absorción de agua	0.1 %

Cinta nº 72 - Reparación de cubiertas		
Datos técnicos	**Valor**	**Tests**
mín. Alargamiento de rotura	600 %	ASTM D 412
Constante dieléctrica	2.5	ASTM D150
Resistividad volumétrica específica	1 x 10^{13} Ω/cm	ASTM D 257
Tensión de ruptura	40 kV/mm	ASTM D 149
Resistencia al calor	90 °C	

Cinta nº 90 - Cinta textil de algodón	
Datos técnicos	**Valor**
min. Alargamiento de rotura	10 %
Capacidad de adhesión al acero	1.7 N/cm
Fuerza de desbobinado	2.5 N/cm

Cinta de Aluminio		
Datos técnicos	**Valor**	**Unidades**
Resistencia a la tracción	45	N/25mm
Capacidad de adhesión al acero	20	N/25mm
Elongación	3.0	%
Temperatura de servicio	-40 a +120	ºC
Temperatura de aplicación	-10 a +40	ºC

Cinta Mastik		
Datos técnicos	**Valor**	**Tests**
Espesor (PVC+Mastic) minimo	2,29 mm	IEC 60454-2
Elongación mínimo	200 %	IEC 60454-2
Rigidez dieléctrica mínimo	20 kV/mm	IEC 60454-2
Temperatura de trabajo	0º a 90º C	
Absorción de agua máxima	0,75 %	
Tensión máxima	600 V	

Organización de ventas en España y Latinoamérica

CELLPACK

Uxío Ramos	Gerente	676 655 149	uxio.ramos@cellpack.com
Eduardo Toro	Madrid - Castilla León Castilla la Mancha	626 702 094	eduardo.toro@cellpack.com

REPRESENTANTES

Manuel Gómez	Andalucía	650 398 156	m_gomezpalacios@hotmail.com
Ernesto Contero	Albacete-Alicante-Murcia	609 693 411	comercial@econtero.com
Manuel Zapater	Aragón-Navarra-Soria-La Rioja	630 375 665	mzapater@mzapater.es
Verónica López	Asturias-Cantabria	633 086 898	
Xisco Giménez	Baleares	670 362 032	xisco.gimenez@represelec2005.es
Guillermo Soto	Canarias	687 852 421	gss@cabletelcanarias.com
Santos Ruiz de Aguirre	País Vasco	661 769 975	serproin@rs2.es
Cristóbal Carrasco	Castellón-Valencia	609 718 146	cristobal@discarel.com
Francesc Vergés	Cataluña	649 464 817	fverges@rdverges.com
Juan Campos	Extremadura	609 447 709	jcguati@hotmail.com
Fernando Granero	Galicia	607 263 277	f.granero@fgranero.es

YouTube Linkedin Instagram Blog

Behr Bircher Cellpack Ibérica, S.A.
C/.Mas Pujol, nr. 47 – Nave 4 - Pol. Ind. Sector V
08520 – Les Franqueses del Vallès - Barcelona - España
Tel.: +34 93 846 63 76 - Fax: +34 93 849 12 06
E-mail: epiberica@cellpack.com

BBC Cellpack Electrical Products en el mundo

EUROPA

Cellpack AG Electrical Products
Anglikerstrasse 99
5612 Villmergen - Suiza
+41 56 618 12 34
verkauf.epschweiz@cellpack.com
EPSalesExport@cellpack.com

BBC Cellpack GmbH
Carl-Zeiss-Straße 20
79761 Waldshut-Tiengen - Alemania
+49 7741 6007-0
+49 7741 64989
electrical.products@cellpack.com

BBC Cellpack GmbH
Carl-Eschebach-Straße 11
1454 Radeberg - Alemania
+49 3528 41983 0
+49 3528 41983 71
electrical.products@cellpack.com

Behr Bircher Cellpack Ibérica, S.A.
C/.Mas Pujol, 47 – Nave 4
Pol. Ind. Sector V
08520 – Les Franqueses del Vallès
Barcelona - España
+34 93 846 63 76
+34 93 849 12 06
epiberica@cellpack.com

Behr Bircher Cellpack BBC Benelux B.V.
Keersluisweg 13
1332 EE Almere Buiten - Holanda
+31 36 549 03 36
info@cellpack.nl

Behr Bircher Cellpack BBC Polska Sp. z o .o.
ul. Matuszewska 14,
03-876 Warszawa - Polonia
+48 22 853 53 54
+48 22 853 53 56
biuro@cellpack.pl

Behr Bircher Cellpack BBC Italia S.r.l.
Via Mantero, 20
22070 Grandate (CO) - Italia
+39 031 426 611
+39 031 426 343
epitalia@cellpack.com

Behr Bircher Cellpack BBC France s.à.r.l.
277 Avenue charles Chone
54710 Ludres - Francia
+33.3.83.25.60.07
+33.3.83.25.88.27
info@cellpack-ep.fr

Asia Pacífico

Behr Bircher CellpackBBC India Pvt. Ltd.
801, 8th Floor, NDM-1, Blocks-B, Netaji
Subhash Place,
Pitampura, New Delhi-110034 - India
+91 11408 949 607
info.india@cellpack.com

Behr Bircher Cellpack BBC Far East Pte Ltd
128 Joo Seng Road # 06 – 01 - Singapur 368356
+65 6747 7024
+65 6841 4554
info@cellpack.com.sg

Behr Bircher Cellpack BBC Malaysia Sdn. Bhd.
No 17, Jalan Laman Setia 7/3
Setia Business Park
81550 Gelang Patah - Johor – Malasia
+60 7 559 0570
+60 7 559 0571
info@cellpack.com.my
www.cellpack.com.my

Behr Bircher Cellpack BBC Australia Pty Ltd
8 Ferndale Road
Glen Iris, VIC, 3146 - Australia
+61 407 103 621
+61 2 4659 6531
New Zealand
+64 21 591 960
+64 9 436 0897
salesanz@cellpack.com

Middle East

Behr Bircher Cellpack Middle East FZ-LLC
B12-210
Academic Zone 01-Business Center 5
RAKEZ Business Zone-FZ
R.A.K / United Arab Emirates
+971 50 952 2800
EPSalesME@cellpack.com